1. Przewody wody zimnej i ciepłej należy prowadzić po ścianach wewnętrznych[1].

2. Przewody wodociągowe mogą być układane poniżej poziomu posadzki budynku niepodpiwniczonego lub poniżej poziomu posadzki piwnicy, pod warunkiem że temperatura wewnętrzna pomieszczenia jest zawsze wyższa od 0°C a przewody powinny być układane co najmniej na głębokości 30 cm poniżej poziomu posadzki w kanałach umożliwiających dostęp do przewodów.

3. Nie wolno układać przewodów wodociągowych w ziemi, jeżeli posadzka tworzy szczelną płytę nad przewodem.

4. W miejscach przejść rurociągów przez przegrody budowlane i ławy fundamentowe powinny być osadzone tuleje, przy czym w miejscach tych nie powinno być połączeń rur. Przestrzeń pomiędzy rurociągiem a tuleją ochronną powinna być wypełniona szczeliwem trwale elastycznym.

5. Przewody wodociągowe powinny być układane prostopadle i równolegle do ścian.

6. Spadki przewodów powinny zapewniać możliwość odwodnienia instalacji w jednym lub kilku punktach oraz możliwość odpowietrzenia przez najwyżej położone punkty czerpalne.

7. Jeśli instalacja wodociągowa jest wykonana jako prefabrykowana, to dopuszcza się prowadzenie przewodów wodociągowych z innymi przewodami w węzłach sanitarnych. Konstrukcja węzła powinna umożliwić naprawę i wymianę przewodów.

8. Piony wodociągowe powinny być prowadzone w obudowanych kanałach instalacyjnych (tzw. szachtach), przy czym należy zapewnić dostęp do wszystkich zaworów odcinających dopływ wody do odgałęzień na poszczególnych kondygnacjach.

9. Przewody należy mocować do elementów konstrukcji budynków za pomocą uchwytów lub wsporników. Konstrukcja uchwytów lub wsporników powinna zapewniać łatwy i trwały montaż instalacji, odizolowanie od przegród budowlanych i ograniczenie rozprzestrzeniania się drgań i hałasów w przewodach

---

i przegrodach budowlanych. Podejścia wody zimnej i ciepłej powinny być dodatkowo mocowane przy punktach poboru wody.

10. Przewody prowadzone w bruzdach powinny być zabezpieczone przed tarciem o ścianki bruzd przez owinięcie materiałem izolacyjnym.

11. Przewody wodociągowe prowadzone przez pomieszczenia nie ogrzewane lub o znacznej zawartości pary wodnej należy izolować przez zamarznięciem lub wykraplaniem się pary na zewnętrznej powierzchni rur.

12. Przewody wody zimnej nie powinny być prowadzone powyżej przewodów wody ciepłej.

13. Nie wolno prowadzić przewodów wodociągowych powyżej przewodów elektrycznych i gazowych. Minimalne odległości metalowych przewodów wody zimnej i ciepłej od przewodów elektrycznych powinny wynosić 0,5 m przy układaniu równoległym, a w miejscach skrzyżowań 0,05 m. W przypadku rur gazowych odległości te powinny być nie mniejsze niż 0,15 m.

16. W przypadku skrzyżowania przewodów wodociągowych z przewodami kanalizacyjnymi, jeżeli odległość przewodów jest mniejsza od 0,6 m, należy stosować rury ochronne na przewodzie wodociągowym.

17. Niedopuszczalne jest prowadzenie przewodów instalacji wodociągowych w pomieszczeniach przeznaczonych dla urządzeń elektroenergetycznych i telekomunikacyjnych, o ile przepisy szczegółowe nie stanowią inaczej.

18. Nie wolno łączyć przewodów wodociągowych wody zimnej lub ciepłej z siecią przewodów zasilanych z innych źródeł

19. W miejscach przejścia przewodów wodociągowych przez przegrody budowlane i ławy fundamentowe powinny być osadzone tuleje ochronne, przy czym w miejscach tych nie może być połączeń rur. Przestrzeń między rurą a tuleją ochronną powinna być wypełniona szczeliwem trwale elastycznym obojętnym chemicznie w stosunku do tworzywa, z którego jest wykonana rura.

20. Przewody instalacji wodociągowej prowadzone po wierzchu przegrody lub na wspornikach powinny być zabezpieczone przed wyboczeniem oraz przed zetknięciem z powierzchnią przegrody poprzez stosowanie odpowiednio rozmieszczonych uchwytów i podpór.
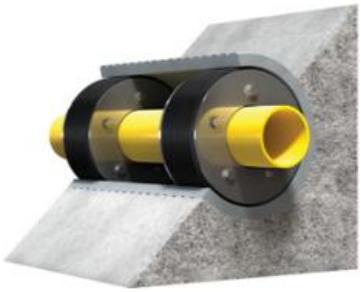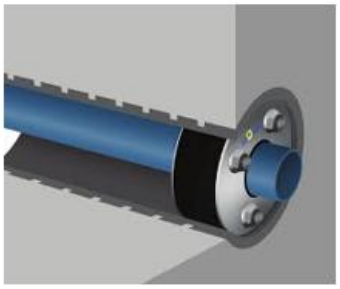
Przejście szczelne dla rurociągów